

## 伊甸基金會附設高雄市仁武公共托嬰中心 籌募設施設備汰換計畫書



專案名稱：伊甸基金會附設高雄市仁武公共托嬰中心

服務地址：高雄市仁武區中正路 94 號 3 樓

連絡電話:04-22351115\*24 蘇真真主任 0939-318-416

計畫緣起	<p>托嬰中心長期致力於提供安全、溫馨且具專業品質之托育服務，服務對象以 0 至 2 歲嬰幼兒為主，陪伴孩子在生命最初階段建立安全感、探索能力與基本生活自理能力。</p> <p>然而，隨著服務年限增加，中心室內地板因長期使用，已出現多處龜裂、破損與接縫不平整等情形，不僅影響整體環境品質，更潛藏嬰幼兒跌倒、刮傷之安全風險。</p> <p>嬰幼兒正處於爬行、學步與大量地面活動的發展階段，地板品質與安全性直接關係其身體發展與日常活動安全。現有地板狀況已無法完全符合托育安全與衛生之理想標準，若未及時改善，恐影響托育服務品質與家長對托育環境之信任。</p> <p>因此，本中心擬透過募集資金之支持，進行托嬰中心地板修繕與更新工程，打造安全、平整、適合嬰幼兒活動之友善空間，確保每一位孩子都能在安心無虞的環境中成長，並持續提升整體托育服務品質。</p>
計畫目的	<p>一、改善托嬰中心室內地板破損情形，消除潛在安全風險，提供嬰幼兒安全、平整且適合爬行與學步之活動空間，以強化托嬰中心服務品質，落實以兒童最佳利益為核心之照顧理念。</p> <p>二、提升托育環境之整體安全性，營造安心、友善之托育空間，促進嬰幼兒身心健康發展，並提升家長對托育服務之信任與滿意度。</p> <p>三、現有托育空間地板多處破損斷裂，造成托育安全危機，托育人員於照顧、照護中需長時間督促、叮嚀及專注於幼兒安全，因 0-2 歲照顧服務本為高壓工作，因現有設備之不足也讓托育人員於執行服務與移動過程中，存在跌倒、受傷等潛在危險，恐更加重托育人員負擔。期待透過地板修繕，全面提升空間安全，保障幼兒身體安全並降低托育人員職業傷害風險及減輕照顧壓力。</p>
服務對象及人數	<p>服務 0-2 歲嬰幼兒，收托 36 人</p>

計畫執行說明及服務內容

因中央提倡托嬰地墊皆須具有防焰材質，三年前全面性更換地板，但施工廠商鋪設之塑膠卡扣地板疑因品質不良，已多處斷裂，幼童及老師行走及踩踏時易被刮傷或絆倒，原施作廠商亦以超過保固期限為由不願前來維修。

評估後決定更換為 PVC 運動地板 4.5mm，相較卡扣式地板有較佳的彈性和緩衝效果，有助於跌倒時對孩子的衝擊，降低受傷的風險；且適合各類活動，無論是體能遊戲、學習、爬行，能提供足夠的支撐和保護，踏感亦比塑膠卡扣地板厚實柔軟；此外，運動地板防水、耐污，方便清潔，卷材式設計亦不會有縫隙易造成卡垢。



恩慈班-地板卡扣處嚴重斷裂，為避免刮傷先用地貼黏合(白色地貼皆是)

仁愛班-地板多處卡扣分離

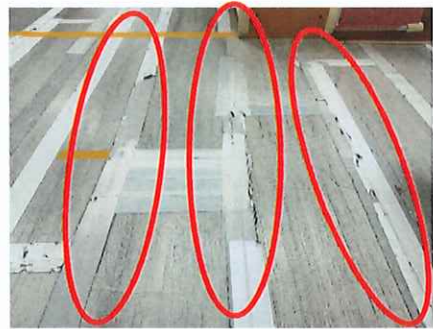

仁愛班-地板多處卡扣處斷裂(白色地貼皆是)

地板卡扣分離，走路易刮傷

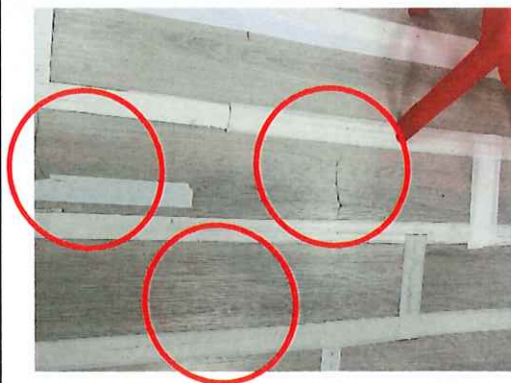

	地板多處卡扣處斷裂，暫用地貼黏合	地板多處卡扣分離
計 畫 執 行 期 程 (執 行計 畫起 訖日 期)	<p>預計 4 月進行廠商評估及核備社會局            預計 5 月進行通知服務使用者及修繕            預計 6 月進行驗收及成果</p>	
時 程 規 劃	<p><b>第一階段   前置作業 (4 月)</b></p> <ol style="list-style-type: none"> <li>1. 進行托嬰中心地板現況勘查與安全評估。</li> <li>2. 蒐集修繕廠商報價與施工方式，確認修繕範圍與材料。</li> <li>3. 擬定施工計畫與施工期間之托育安全因應措施。</li> <li>4. 調查收托家長停托意願並函報社會局。</li> </ol> <p><b>第二階段   工程執行 (5 月)</b></p> <ol style="list-style-type: none"> <li>1. 依計畫進行地板修繕與更新工程。</li> <li>2. 施工期間加強現場安全管控，避免影響嬰幼兒活動安全(親子館及部分收托幼兒)。</li> <li>3. 由負責人員定期確認工程進度與施工品質。</li> </ol> <p><b>第三階段   完工驗收與成果確認 (6 月)</b></p> <ol style="list-style-type: none"> <li>1. 進行修繕完成後之環境安全檢查與驗收。</li> <li>2. 確認地板平整度、防滑性及整體使用安全。</li> <li>3. 彙整成果資料，完成成果紀錄與行政結案作業。</li> </ol>	

預期效益	<p>一、透過募款方式修繕托嬰中心地板，預期可改善室內環境安全性，降低嬰幼兒跌倒與受傷風險，提供更安全、舒適之照護空間，以確保幼兒身心健康發展。</p> <p>二、本計畫藉由募款修繕老舊地板，預期能提升托嬰中心整體環境安全，提供穩固、防滑且具緩衝效果之活動空間，使嬰幼兒在爬行、學步與遊戲過程中獲得更完善的保護，促進其動作發展與探索學習。</p> <p>三、透過社會大眾募款修繕地板，預期可強化托嬰中心照護品質與安全標準，提升家長對托育環境之信任感，進而營造安心托育、共同守護幼兒成長的友善社區。</p> <p>四、本中心透過募款方式進行地板修繕，除可即時改善嬰幼兒活動環境安全外，亦有助於延長設施設備使用年限、降低後續維修成本，確保托育服務之穩定與永續，發揮社會資源最大效益。</p> <p>五、地板修繕完成後，托嬰中心室內環境安全性明顯提升，嬰幼兒活動空間更加平整、防滑且舒適，有效降低意外風險，並獲得家長與照護人員一致肯定。</p>																																																	
經費概算 (各項費用支出、總額)	<table border="1"> <thead> <tr> <th>項目(含規格)</th> <th>單位</th> <th>數量</th> <th>單價</th> <th>預算金額</th> <th>申請金額</th> <th>備註</th> </tr> </thead> <tbody> <tr> <td>恩慈班教室防焰無縫地板 4.5mm</td> <td>m<sup>2</sup></td> <td>37</td> <td>4,200</td> <td>155,400</td> <td>155,400</td> <td></td> </tr> <tr> <td>仁愛班教室防焰無縫地板 4.5mm</td> <td>m<sup>2</sup></td> <td>60</td> <td>4,200</td> <td>252,000</td> <td>252,000</td> <td>可使用盈餘款 50%之托育品質改善</td> </tr> <tr> <td>喜樂班教室防焰無縫地板 4.5mm</td> <td>m<sup>2</sup></td> <td>30</td> <td>4,200</td> <td>126,000</td> <td>126,000</td> <td></td> </tr> <tr> <td>如廁前防焰無縫地板 4.5mm</td> <td>m<sup>2</sup></td> <td>20</td> <td>4,200</td> <td>84,000</td> <td>84,000</td> <td></td> </tr> <tr> <td>營業稅</td> <td></td> <td></td> <td></td> <td>1,318</td> <td>1,318</td> <td></td> </tr> <tr> <td>總計</td> <td></td> <td></td> <td></td> <td>618,718</td> <td>618,718</td> <td></td> </tr> </tbody> </table>	項目(含規格)	單位	數量	單價	預算金額	申請金額	備註	恩慈班教室防焰無縫地板 4.5mm	m <sup>2</sup>	37	4,200	155,400	155,400		仁愛班教室防焰無縫地板 4.5mm	m <sup>2</sup>	60	4,200	252,000	252,000	可使用盈餘款 50%之托育品質改善	喜樂班教室防焰無縫地板 4.5mm	m <sup>2</sup>	30	4,200	126,000	126,000		如廁前防焰無縫地板 4.5mm	m <sup>2</sup>	20	4,200	84,000	84,000		營業稅				1,318	1,318		總計				618,718	618,718	
項目(含規格)	單位	數量	單價	預算金額	申請金額	備註																																												
恩慈班教室防焰無縫地板 4.5mm	m <sup>2</sup>	37	4,200	155,400	155,400																																													
仁愛班教室防焰無縫地板 4.5mm	m <sup>2</sup>	60	4,200	252,000	252,000	可使用盈餘款 50%之托育品質改善																																												
喜樂班教室防焰無縫地板 4.5mm	m <sup>2</sup>	30	4,200	126,000	126,000																																													
如廁前防焰無縫地板 4.5mm	m <sup>2</sup>	20	4,200	84,000	84,000																																													
營業稅				1,318	1,318																																													
總計				618,718	618,718																																													
其他附件 (請條列附件)	廠商估價單																																																	

名稱)

## 估價單

財團法人伊甸社會福利基金會 台照

中華民國 115年 1月 日						
施工地點： 仁武區中正路94號3樓						
單位：公共托嬰中心						
聯絡人：						
地址：						
電話：						
傳真： 統一編號:05200169						
項次	規 格 名 稱	數量	單位	單價	複價	備註欄
1:	恩慈教室防焰無縫地板4.5mm(含拆除原有地板清除)	37	m <sup>2</sup>	4200	155400	
2:	仁愛教室防焰無縫地板4.5mm(含拆除原有地板清除)	60	m <sup>2</sup>	4200	252000	
3:	喜樂教室防焰無縫地板4.5mm(含拆除原有地板清除)	30	m <sup>2</sup>	4200	126000	
4:	廁所前防焰無縫地板4.5mm(含拆除原有地板清除)	20	m <sup>2</sup>	4200	84000	
5:					0	
6:					0	
7:					0	
8:					0	
9:					0	
10:					0	
11:					0	
12:					0	
13:					0	
14:					0	
				小計： 617400		
				營業稅： 1318		
				合計： 618718		
新台幣： 陸拾壹萬捌仟柒佰壹拾捌元整						
賀眾科技有限公司 統一編號：16457790 TEL：07-7888957						
聯絡人：余進隆 行動電話 0933310967 FAX：07-7888956						
E-mail: js7537845@yahoo.com.tw 高雄市大寮區大寮路686巷28弄9號						
※ 匯款帳號：高雄銀行大發分行 227102228795 戶名：賀眾科技有限公司						
公司核准章蓋章處				客戶回覆核准章蓋章處 (簽名蓋章確認)回傳07-7888956		
						

\*\*該業務，主管機關不予以補助，伊甸基金會亦無經費支持，懇請營造業大德，共襄盛舉，本會得開立捐物收據之認列金額的收據給予營造施工單位（憑發票請款），並辦理捐贈會及贈名在該場域中之中。



劃撥帳號：05793779

捐款專戶：財團法人伊甸社會福利基金會

核准字號：台83內社字第8379702號

會址：116 台北市文山區萬和街 6 號 4 樓

電話：(02)2230-7715

傳真：(02)2230-6422

伊甸基金會捐款專線：0800-025-885

伊甸基金會網址：[www.eden.org.tw](http://www.eden.org.tw)

設計贊助：聯眾廣告



## 資源服務網絡

能夠付出是福氣，懂得付出是智慧。

一句鼓勵的話、一個親切的微笑、一個溫暖的擁抱、一份設身處地的同理心，就能為生命加點熱度。

支持專線：08000-25885

## 服務據點網絡

伊甸從為身障者發聲爭取權益，到進入非營利事業管理模式，進而跨入國際，伊甸目前在全國超過130個服務據點，推動全人關懷，讓福音與福利得以實踐。

## 參與公益

北區資源中心 02-2230-7715 轉 5301

中區資源中心 04-2235-1115

南區資源中心 07-3159-666 轉 101

捐物服務：(02) 2230-7715 轉 5206

舊衣捐贈：(02)2577-7636

志工相關：(02)2230-7715 轉 6112